

Lage:
Bliesdorf und Grömitz
Ostseeküste
Schleswig-Holstein
Deutschland

Familie Lemke – Trift 1c – 23738 Lensahn – Deutschland

Internet:
Gastgeber.Net/90933.htm

Vermieter:
Familie Lemke

Tel: +49 (0)4562-1463
Fax: +49 (0)4562-222364

Wir sprechen:
Deutsch-Englisch

Exposé: Ferienhaus – Bliesdorf und Grömitz

- Objekt:** • Ferienhaus • Deutschland, Schleswig-Holstein, Ostseeküste, Bliesdorf und Grömitz
- Beschreibung:** Ostsee, Lübecker Bucht, Grömitz, Bliesdorf, Dahme, Strandnahe Häuser, 2-6 Zimmer, 2 Bäder, Sauna, Whirlpool, Kaminofen, Geschirrspüler, Waschmaschine, nur eingezäunte Grundstücke. Haustiere erlaubt. Infos unten rechts klicken "Vermieter Homepage"
- Aufteilung:** 0 qm – geeignet für 7 Personen – verfügbare Objekte: 20
• 1 Wohnzimmer • 1 Wohnschlafzimmer • Küche • 1 Bad/WC • 1 Duschbad • 1 Gäste-WC •
- Preis:** Hauptsaison (Sommerferien): EUR 165,- pro Objekt und Tag
Nebensaison: EUR 59,- pro Objekt und Tag
Weitere Kosten: Endreinigung Eur 35-95,- in der Hauptsaison, teilweise Strom nach Verbrauch

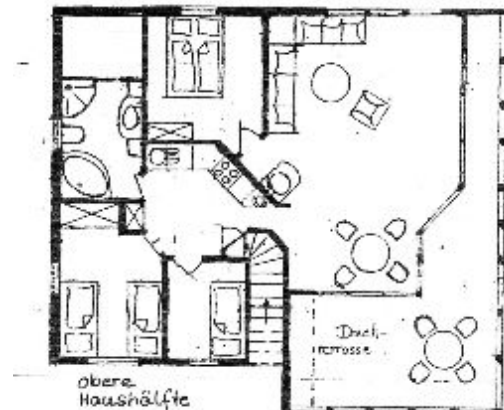

- | | | | | |
|---|---|--|---|---|
| <input type="radio"/> Antennen-TV | <input checked="" type="checkbox"/> Kamin | <input checked="" type="checkbox"/> Mikrowelle | <input checked="" type="checkbox"/> Balkon/Terrasse | <input type="radio"/> rollstuhlgeeignet |
| <input checked="" type="checkbox"/> Kabel/SAT-TV | <input checked="" type="checkbox"/> Sauna | <input checked="" type="checkbox"/> Spülmaschine | <input checked="" type="checkbox"/> Garten/Liegewiese | <input type="radio"/> allergikergeeignet |
| <input checked="" type="checkbox"/> Video/DVD | <input checked="" type="checkbox"/> Whirlpool | <input checked="" type="checkbox"/> Waschmaschine | <input checked="" type="checkbox"/> Gartenmöbel | <input type="radio"/> Nichtraucher |
| <input checked="" type="checkbox"/> Radio/HiFi | <input type="radio"/> Pool | <input checked="" type="checkbox"/> Trockner | <input type="radio"/> Spielplatz | <input checked="" type="checkbox"/> Haustiere n. V. |
| <input type="radio"/> Telefon | <input type="radio"/> Fahrräder | <input type="radio"/> Frühstück mögl. | <input type="radio"/> Garage | <input checked="" type="checkbox"/> Kinderbett |
| <input checked="" type="checkbox"/> ISDN oder DSL | <input type="radio"/> Tischtennis | <input checked="" type="checkbox"/> Grillmöglichkeit | <input checked="" type="checkbox"/> Stellplatz | <input type="radio"/> Zustellbett |

(Für aktuelle Daten und weitere Informationen zu diesem Objekt besuchen Sie bitte im Internet die Seite: <http://www.gastgeber.net/90933.htm>)