

Lage:
Lohme/Hagen/Königsstuhl
Insel Rügen
Mecklenburg-Vorpommern
Deutschland

Familie Isadoma – Franz-Schubert-Str.24 – 68723 Oftersheim – Deutschland

Internet:
Gastgeber.Net/35507.htm

Vermieter:
Familie Isadoma

Tel: +49 (0)6202-6087730
Fax: +49 (0)6202-6087732

Wir sprechen:
Deutsch

Exposé: Ferienhaus – Lohme/Hagen/Königsstuhl

Objekt: • Ferienhaus • Ferienwohnung • Deutschland, Mecklenburg-Vorpommern, Insel Rügen, Lohme/Hagen/Königsstuhl

Beschreibung: Unser Ferienhaus liegt inmitten des Nationalparks Stubnitz auf der Halbinsel Jasmund und nur 2,5 km vom Wahrzeichen der Insel Rügen, dem Königsstuhl und der berühmten Kreide, Wissower-Klinken entfernt.

Aufteilung: 62 qm – geeignet für 5 Personen – verfügbare Objekte: 5
• 3 Wohnzimmer • 1 Wohnschlafzimmer • 2 Schlafzimmer • Küche • 1 Duschbad • 1 Gäste-WC •

Preis: Hauptsaison (24.06.– 07.09.2014): EUR 60–80,- pro 2 Personen und Tag
Nebensaison: EUR 50–60,- pro 2 Personen und Tag
Optionale Kosten: –Kurtaxe pro Tag 1 Erwachsener € 0,75 1 Kind € 0,50

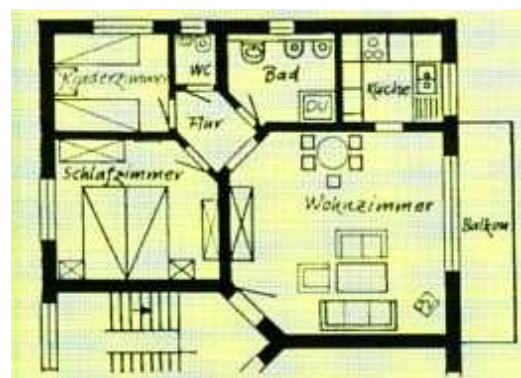

- | | | | | |
|---|-----------------------------------|--|---|---|
| <input type="radio"/> Antennen-TV | <input type="radio"/> Kamin | <input type="radio"/> Mikrowelle | <input checked="" type="checkbox"/> Balkon/Terrasse | <input type="radio"/> rollstuhlgeeignet |
| <input checked="" type="checkbox"/> Kabel/SAT-TV | <input type="radio"/> Sauna | <input type="radio"/> Spülmaschine | <input checked="" type="checkbox"/> Garten/Liegewiese | <input type="radio"/> allergikergeeignet |
| <input type="radio"/> Video/DVD | <input type="radio"/> Whirlpool | <input checked="" type="checkbox"/> Waschmaschine | <input checked="" type="checkbox"/> Gartenmöbel | <input type="radio"/> Nichtraucher |
| <input checked="" type="checkbox"/> Radio/HiFi | <input type="radio"/> Pool | <input checked="" type="checkbox"/> Trockner | <input type="radio"/> Spielplatz | <input checked="" type="checkbox"/> Haustiere n. V. |
| <input checked="" type="checkbox"/> Telefon | <input type="radio"/> Fahrräder | <input type="radio"/> Frühstück mögl. | <input type="radio"/> Garage | <input type="radio"/> Kinderbett |
| <input checked="" type="checkbox"/> ISDN oder DSL | <input type="radio"/> Tischtennis | <input checked="" type="checkbox"/> Grillmöglichkeit | <input checked="" type="checkbox"/> Stellplatz | <input checked="" type="checkbox"/> Zustellbett |

(Für aktuelle Daten und weitere Informationen zu diesem Objekt besuchen Sie bitte im Internet die Seite: <http://www.gastgeber.net/35507.htm>)