

Lage:  
Hüttenberg–Volpertshausen  
Giessen–Wetzlar  
Hessen  
Deutschland

Frau Hels – Lottestraße 30 – 35625 Hüttenberg–Volpertshausen – Deutschland

Internet:  
Gastgeber.Net/16553.htm

Vermieter:  
Frau Hels

Tel: +49 (0)6441–770911  
Fax: +49 (0)6441–770912

Wir sprechen:  
Deutsch

## Exposé: Ferienwohnung – Hüttenberg–Volpertshausen

**Objekt:** • Ferienwohnung • Deutschland, Hessen, Giessen–Wetzlar, Hüttenberg–Volpertshausen

**Beschreibung:** \*\*\* Ferienwohnung bis 5 Personen. Zusätzlich 1 gr. Doppelzimmer mit Du/WC. Sonnige, ruhige Lage zw Westerwald und Taunus. Waldnah und direkt an Rad- und Wanderwegen. Wetzlar 5 km, Giessen 10 km, Butzbach 13 km, BAB–Anschluß 5 km. Homepage: s. Link unten!

**Aufteilung:** 90 qm – geeignet für 5 Personen – verfügbare Objekte: 1  
• 1 Wohnzimmer • 1 Wohnschlafzimmer • 2 Schlafzimmer • Küche • 1 Bad/WC •

**Preis:** Hauptsaison (ganzjährig): EUR 47,- pro 2 Personen und Tag  
Nebensaison: EUR 47,- pro 2 Personen und Tag  
Weitere Kosten: Jede weitere Person u. Tag 10 Euro. Ab 7 Übernachtungen beträgt der Grundpreis 43 Euro. Alle Nebenkosten, Bettwäsche, Handtücher und die Endreinigung sind im Preis enthalten.

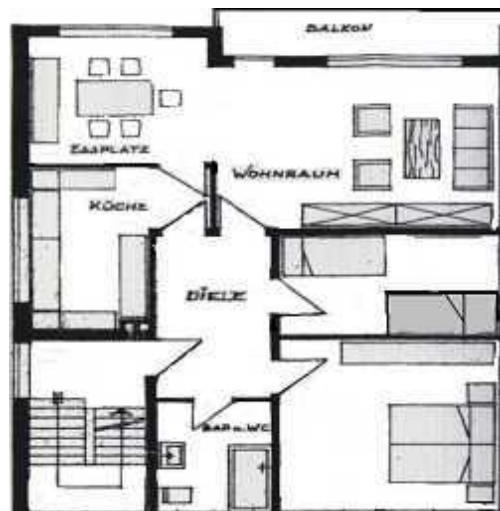

- |  |                                   |  |   |  |
|--|-----------------------------------|--|---|--|
| <input type="radio"/> Antennen-TV                | <input type="radio"/> Kamin       | <input checked="" type="checkbox"/> Mikrowelle       | <input checked="" type="checkbox"/> Balkon/Terrasse   | <input type="radio"/> rollstuhlgeeignet                |
| <input checked="" type="checkbox"/> Kabel/SAT-TV | <input type="radio"/> Sauna       | <input checked="" type="checkbox"/> Spülmaschine     | <input checked="" type="checkbox"/> Garten/Liegewiese | <input checked="" type="checkbox"/> allergikergeeignet |
| <input checked="" type="checkbox"/> Video/DVD    | <input type="radio"/> Whirlpool   | <input type="radio"/> Waschmaschine                  | <input checked="" type="checkbox"/> Gartenmöbel       | <input checked="" type="checkbox"/> Nichtraucher       |
| <input checked="" type="checkbox"/> Radio/HiFi   | <input type="radio"/> Pool        | <input type="radio"/> Trockner                       | <input type="radio"/> Spielplatz                      | <input checked="" type="checkbox"/> Haustiere n. V.    |
| <input type="radio"/> Telefon                    | <input type="radio"/> Fahrräder   | <input type="radio"/> Frühstück mögl.                | <input type="radio"/> Garage                          | <input checked="" type="checkbox"/> Kinderbett         |
| <input type="radio"/> ISDN oder DSL              | <input type="radio"/> Tischtennis | <input checked="" type="checkbox"/> Grillmöglichkeit | <input checked="" type="checkbox"/> Stellplatz        | <input type="radio"/> Zustellbett                      |

(Für aktuelle Daten und weitere Informationen zu diesem Objekt besuchen Sie bitte im Internet die Seite: <http://www.gastgeber.net/16553.htm>)