

Lage:  
Wredenhagen  
Mecklenburgische Seenplatte  
Mecklenburg-Vorpommern  
Deutschland

Familie Wolf – Deutschland

Internet:  
Gastgeber.Net/16334.htm

Vermieter:  
Familie Wolf

Wir sprechen:  
Deutsch

## Exposé: Ferienwohnung – Wredenhagen

- Objekt:** • Ferienwohnung • Deutschland, Mecklenburg-Vorpommern, Mecklenburgische Seenplatte, Wredenhagen
- Beschreibung:** Schöne, große Ferienwohnung im Dorf Wredenhagen gelegen, besonders geeignet für den gemeinsamen Urlaub von 2 Familien oder Kleingruppen 6 – 8 Personen, viel Platz im Außengelände direkt am Fluss.
- Aufteilung:** 125 qm – geeignet für 8 Personen – verfügbare Objekte: 1  
• 1 Wohnzimmer • 1 Wohnschlafzimmer • 2 Schlafzimmer • Küche • 1 Bad/WC • 1 Gäste-WC •
- Preis:** Hauptsaison (ganzjährig): EUR 60,- pro 2 Personen und Tag  
Nebensaison: EUR 60,- pro 2 Personen und Tag  
Optionale Kosten: jede weitere Person 8 EUR, max. 2 Kinder bis 6 Jahre frei, Endreinigung 40 EUR, Hund 3 EUR pro Nacht

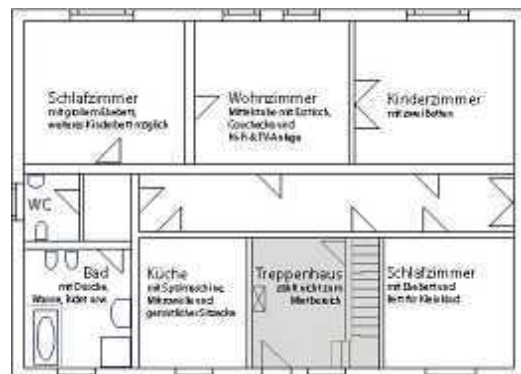

- |  |   |  |   |   |
|--|---|--|---|---|
| <input type="radio"/> Antennen-TV                | <input type="radio"/> Kamin                     | <input checked="" type="checkbox"/> Mikrowelle       | <input type="radio"/> Balkon/Terrasse                 | <input type="radio"/> rollstuhlgeeignet             |
| <input checked="" type="checkbox"/> Kabel/SAT-TV | <input type="radio"/> Sauna                     | <input checked="" type="checkbox"/> Spülmaschine     | <input checked="" type="checkbox"/> Garten/Liegewiese | <input type="radio"/> allergikergeeignet            |
| <input checked="" type="checkbox"/> Video/DVD    | <input type="radio"/> Whirlpool                 | <input checked="" type="checkbox"/> Waschmaschine    | <input checked="" type="checkbox"/> Gartenmöbel       | <input checked="" type="checkbox"/> Nichtraucher    |
| <input checked="" type="checkbox"/> Radio/HiFi   | <input type="radio"/> Pool                      | <input type="radio"/> Trockner                       | <input checked="" type="checkbox"/> Spielplatz        | <input checked="" type="checkbox"/> Haustiere n. V. |
| <input type="radio"/> Telefon                    | <input checked="" type="checkbox"/> Fahrräder   | <input type="radio"/> Frühstück mögl.                | <input type="radio"/> Garage                          | <input checked="" type="checkbox"/> Kinderbett      |
| <input type="radio"/> ISDN oder DSL              | <input checked="" type="checkbox"/> Tischtennis | <input checked="" type="checkbox"/> Grillmöglichkeit | <input checked="" type="checkbox"/> Stellplatz        | <input checked="" type="checkbox"/> Zustellbett     |

(Für aktuelle Daten und weitere Informationen zu diesem Objekt besuchen Sie bitte im Internet die Seite: <http://www.gastgeber.net/16334.htm>)