

Lage:
Samow
Ostsee-Hinterland
Mecklenburg-Vorpommern
Deutschland

Herr Polier – Herrenhaus Samow – 17179 Samow – Deutschland

Internet:
Gastgeber.Net/16011.htm

Vermieter:
Herr Polier

Tel: +49 (0)39971-13505
Fax: +49 (0)39971-14520

Wir sprechen:
Deutsch-Englisch-Französisch-Portugiesisch

Exposé: Ferienwohnung – Samow

- Objekt:** • Ferienwohnung • Deutschland, Mecklenburg-Vorpommern, Ostsee-Hinterland, Samow
- Beschreibung:** Ruhesuchende finden im Herrenhaus, eingebettet im englischen Landschaftspark, mitten in der Natur Ihre Erholung. In unserem Hofrestaurant können Sie Frühstück bestellen, und Abendessen. Kinderfreundliches, familiengeführtes Ferienparadies auf dem Lande.
- Aufteilung:** 50 qm – geeignet für 2 Personen – verfügbare Objekte: 2
• 2 Wohnzimmer • 1 Wohnschlafzimmer • Küche • 1 Bad/WC • 1 Duschbad •
- Preis:** Hauptsaison (01.07. bis 31.08.): EUR 57,- pro Objekt und Tag
Nebensaison: EUR 52,- pro Objekt und Tag
Optionale Kosten: Endreinigung 30,- Euro

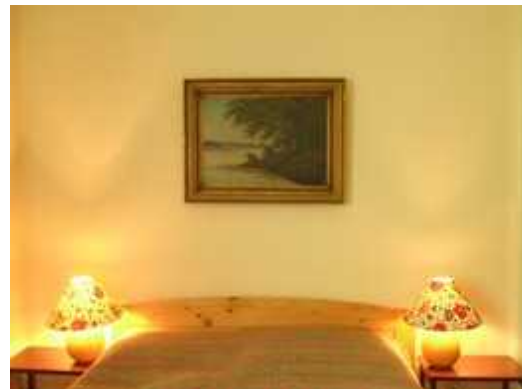

- | | | | | |
|---|---|--|---|---|
| <input checked="" type="checkbox"/> Antennen-TV | <input checked="" type="checkbox"/> Kamin | <input type="checkbox"/> Mikrowelle | <input checked="" type="checkbox"/> Balkon/Terrasse | <input type="checkbox"/> rollstuhlgeeignet |
| <input type="checkbox"/> Kabel/SAT-TV | <input type="checkbox"/> Sauna | <input type="checkbox"/> Spülmaschine | <input checked="" type="checkbox"/> Garten/Liegewiese | <input type="checkbox"/> allergikergeeignet |
| <input type="checkbox"/> Video/DVD | <input type="checkbox"/> Whirlpool | <input checked="" type="checkbox"/> Waschmaschine | <input checked="" type="checkbox"/> Gartenmöbel | <input type="checkbox"/> Nichtraucher |
| <input type="checkbox"/> Radio/HiFi | <input type="checkbox"/> Pool | <input checked="" type="checkbox"/> Trockner | <input checked="" type="checkbox"/> Spielplatz | <input checked="" type="checkbox"/> Haustiere n. V. |
| <input checked="" type="checkbox"/> Telefon | <input checked="" type="checkbox"/> Fahrräder | <input checked="" type="checkbox"/> Frühstück mögl. | <input type="checkbox"/> Garage | <input checked="" type="checkbox"/> Kinderbett |
| <input checked="" type="checkbox"/> ISDN oder DSL | <input type="checkbox"/> Tischtennis | <input checked="" type="checkbox"/> Grillmöglichkeit | <input checked="" type="checkbox"/> Stellplatz | <input type="checkbox"/> Zustellbett |

(Für aktuelle Daten und weitere Informationen zu diesem Objekt besuchen Sie bitte im Internet die Seite: <http://www.gastgeber.net/16011.htm>)