

Lage:
 Süssau
 Ostseeküste
 Schleswig-Holstein
 Deutschland

Familie Lemke – Trift 1c – 23730 Lensahn – Deutschland

Internet:
 Gastgeber.Net/13520.htm

Vermieter:
 Familie Lemke

Tel: +49 (0)4562-1463
 Fax: +49 (0)4562-222364

Wir sprechen:
 Deutsch-Englisch

Exposé: Ferienwohnung – Süssau

Objekt: • Ferienwohnung • Deutschland, Schleswig-Holstein, Ostseeküste, Süssau

Beschreibung: Urlaub in Süssau Strand an der Ostsee bei Dahme, separate 2 1/2 Zi.Ferienwohnung mit Kaminofen, eigenem Eingang und eingezäuntem Grundstück, ca.300 m bis zum Strand, Hund erlaubt. Kurtaxen-freier Strand. Infos unten rechts klicken "Vermieter Homepage"

Aufteilung: ca.50 qm – geeignet für 4 Personen – verfügbare Objekte: 3
 • 1 Wohnzimmer • 2 Schlafzimmer • Küche • 1 Duschbad •

Preis: Hauptsaison (Ferienzeit): EUR 76,- pro Objekt und Tag
 Nebensaison: EUR 37,- pro Objekt und Tag
 Weitere Kosten: Stromkosten nach Verbrauch und Endreinigung

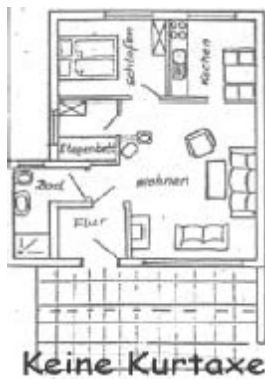

- | | | | | |
|--|---|--|---|---|
| <input type="radio"/> Antennen-TV | <input checked="" type="checkbox"/> Kamin | <input checked="" type="checkbox"/> Mikrowelle | <input checked="" type="checkbox"/> Balkon/Terrasse | <input type="radio"/> rollstuhlgeeignet |
| <input checked="" type="checkbox"/> Kabel/SAT-TV | <input type="radio"/> Sauna | <input checked="" type="checkbox"/> Spülmaschine | <input checked="" type="checkbox"/> Garten/Liegewiese | <input type="radio"/> allergikergeeignet |
| <input checked="" type="checkbox"/> Video/DVD | <input type="radio"/> Whirlpool | <input type="radio"/> Waschmaschine | <input checked="" type="checkbox"/> Gartenmöbel | <input type="radio"/> Nichtraucher |
| <input checked="" type="checkbox"/> Radio/HiFi | <input type="radio"/> Pool | <input type="radio"/> Trockner | <input type="radio"/> Spielplatz | <input checked="" type="checkbox"/> Haustiere n. V. |
| <input type="radio"/> Telefon | <input type="radio"/> Fahrräder | <input type="radio"/> Frühstück mögl. | <input type="radio"/> Garage | <input type="radio"/> Kinderbett |
| <input type="radio"/> ISDN oder DSL | <input type="radio"/> Tischtennis | <input checked="" type="checkbox"/> Grillmöglichkeit | <input checked="" type="checkbox"/> Stellplatz | <input type="radio"/> Zustellbett |

(Für aktuelle Daten und weitere Informationen zu diesem Objekt besuchen Sie bitte im Internet die Seite: <http://www.gastgeber.net/13520.htm>)