

Lage:
Köpenick-Treptow
Berlin
Deutschland

Internet:
Gastgeber.Net/13158.htm

Vermieter:
Frau Lampe

Tel: +49 (0)306755059

Wir sprechen:
Englisch

Frau Lampe – Waldstr.110 – 12527 Berlin – Deutschland

Exposé: Ferienhaus – Berlin

Objekt: • Ferienhaus • Ferienwohnung • Deutschland, Berlin, Köpenick-Treptow, Berlin

Beschreibung: Einfamilienhaus auf 1000m² Grundstück in sehr ruhiger Lage, Wald – und Seenähe, Stadtzentrum 25 km. Mietpreis mit allen Nebenkosten für 2 Personen 1. bis 5. Nacht 49 Euro (Obergeschoss) bzw. 55 Euro (Erdgeschoss), ab 6. Nacht 41 Euro bzw. 46 Euro

Aufteilung: 110 qm – geeignet für 8 Personen – verfügbare Objekte: 1
• 1 Wohnzimmer • 2 Wohnschlafzimmer • 1 Schlafzimmer • Küche • 2 Duschbad •

Preis: Hauptsaison (ganzjährig): EUR 45,- pro 2 Personen und Tag
Nebensaison: EUR 45,- pro 2 Personen und Tag
Optionale Kosten: Der Mietpreis ab 6. Nacht beträgt nur noch 41– 46 Euro für 2 Personen/ Nacht. Jede weitere Person 10 Euro /Nacht;

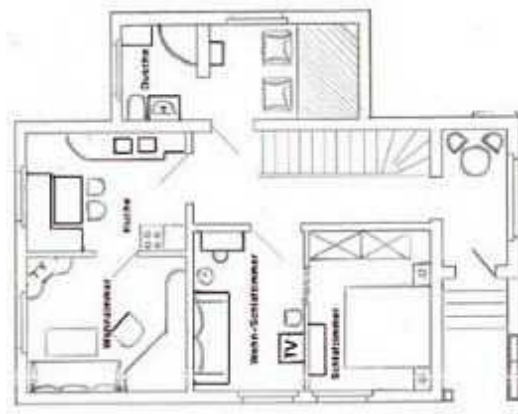

- | | | | | |
|---|---------------------------------------|---|--|--|
| <input type="radio"/> Antennen-TV | <input type="radio"/> Kamin | <input checked="" type="radio"/> Mikrowelle | <input checked="" type="radio"/> Balkon/Terrasse | <input type="radio"/> rollstuhlgeeignet |
| <input checked="" type="radio"/> Kabel/SAT-TV | <input type="radio"/> Sauna | <input type="radio"/> Spülmaschine | <input checked="" type="radio"/> Garten/Liegewiese | <input type="radio"/> allergikergeeignet |
| <input type="radio"/> Video/DVD | <input type="radio"/> Whirlpool | <input checked="" type="radio"/> Waschmaschine | <input checked="" type="radio"/> Gartenmöbel | <input type="radio"/> Nichtraucher |
| <input checked="" type="radio"/> Radio/HiFi | <input checked="" type="radio"/> Pool | <input type="radio"/> Trockner | <input type="radio"/> Spielplatz | <input type="radio"/> Haustiere n. V. |
| <input type="radio"/> Telefon | <input type="radio"/> Fahrräder | <input type="radio"/> Frühstück mögl. | <input type="radio"/> Garage | <input type="radio"/> Kinderbett |
| <input type="radio"/> ISDN oder DSL | <input type="radio"/> Tischtennis | <input checked="" type="radio"/> Grillmöglichkeit | <input checked="" type="radio"/> Stellplatz | <input checked="" type="radio"/> Zustellbett |

(Für aktuelle Daten und weitere Informationen zu diesem Objekt besuchen Sie bitte im Internet die Seite: <http://www.gastgeber.net/13158.htm>)