

Lage:
 Sehmatal–Cranzahl (Fichtelberg)
 Oberes Erzgebirge
 Sachsen
 Deutschland

Familie Weber – An der Sehma 4 – 09465 Sehmatal–Cranzahl – Deutschland

Internet:
 Gastgeber.Net/11577.htm

Vermieter:
 Familie Weber

Tel: +49 (0)37342 7215
 Fax: +49 (0)37342 7067

Wir sprechen:
 Deutsch–Englisch

Exposé: Ferienwohnung – Sehmatal–Cranzahl (Fichtelberg)

Objekt: • Ferienwohnung • Deutschland, Sachsen, Oberes Erzgebirge, Sehmatal–Cranzahl (Fichtelberg)

Beschreibung: Ferienwohnung in Einliegerwohnung mit eigenem Eingang in ruhiger aber zentraler Lage, großer Pool, Grillplatz, Liegewiese, sehr gut geeignet für Wanderer, Biker und Skifahrer, direkter Zugang Garten Angeln mit Erlaubnis in nahegelegener Talsperre möglich

Aufteilung: 50 qm – geeignet für 2 Personen – verfügbare Objekte: 1
 • 3 Wohnzimmer • 1 Wohnschlafzimmer • 1 Schlafzimmer • Küche • 1 Bad/WC •

Preis: Hauptsaison (–): EUR 50,– pro Objekt und Tag
 Nebensaison: EUR 50,– pro Objekt und Tag
 Optionale Kosten:

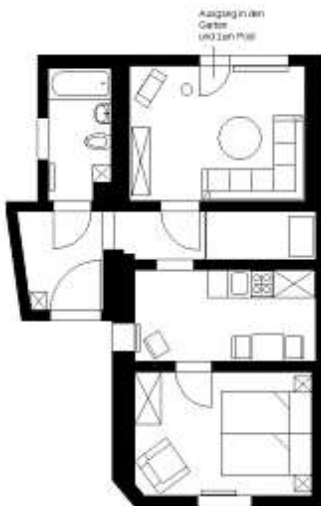

- | | | | | |
|--|---|--|---|---|
| <input type="radio"/> Antennen-TV | <input type="radio"/> Kamin | <input checked="" type="checkbox"/> Mikrowelle | <input type="radio"/> Balkon/Terrasse | <input type="radio"/> rollstuhlgeeignet |
| <input checked="" type="checkbox"/> Kabel/SAT-TV | <input type="radio"/> Sauna | <input checked="" type="checkbox"/> Spülmaschine | <input checked="" type="checkbox"/> Garten/Liegewiese | <input type="radio"/> allergikergeeignet |
| <input type="radio"/> Video/DVD | <input type="radio"/> Whirlpool | <input type="radio"/> Waschmaschine | <input checked="" type="checkbox"/> Gartenmöbel | <input checked="" type="checkbox"/> Nichtraucher |
| <input checked="" type="checkbox"/> Radio/HiFi | <input checked="" type="checkbox"/> Pool | <input type="radio"/> Trockner | <input checked="" type="checkbox"/> Spielplatz | <input checked="" type="checkbox"/> Haustiere n. V. |
| <input type="radio"/> Telefon | <input type="radio"/> Fahrräder | <input type="radio"/> Frühstück mögl. | <input type="radio"/> Garage | <input type="radio"/> Kinderbett |
| <input type="radio"/> ISDN oder DSL | <input checked="" type="checkbox"/> Tischtennis | <input checked="" type="checkbox"/> Grillmöglichkeit | <input checked="" type="checkbox"/> Stellplatz | <input type="radio"/> Zustellbett |

(Für aktuelle Daten und weitere Informationen zu diesem Objekt besuchen Sie bitte im Internet die Seite: <http://www.gastgeber.net/11577.htm>)